

CATALOGO DE PARTES

LAMINA TRASERA DE TIRO

Código:

0501091605

Producto:

LTM 5000 S



Serie:

S-0515

Revisión:

00

Fecha de Revisión:

ABRIL/2016

A solid orange horizontal bar at the top left of the page.

PRODUCTOS

Código	Descripción
0121300004	LTM 5000 S S-0515

ATENCIÓN: IMPORTANTE

Civemasa se reserva el derecho de perfeccionar y/o cambiar las características técnicas de sus productos, sin previo aviso y sin la obligación de proceder con los ya comercializados y sin conocimiento previo del revendedor o consumidor.

ÍNDICE

0909090927	LTM 5000 S COMPLETA	1
0521045486	RODADO SIN NEUMATICO	2
0511050710	RODADO SIN NEUMATICO (430)	3
0521045644	CUCHILLA COMPLETO	4
0521045491	CILINDRO HIDRAULICO 44,45 X 101,60 X 711 X 425	5
0511058457	CILINDRO HIDRAULICO	6
0521045490	CILINDRO HIDRAULICO 50,80 X 101,60 X 1130 X 813	7
0909091869	CIRCUITO HIDRAULICO	8

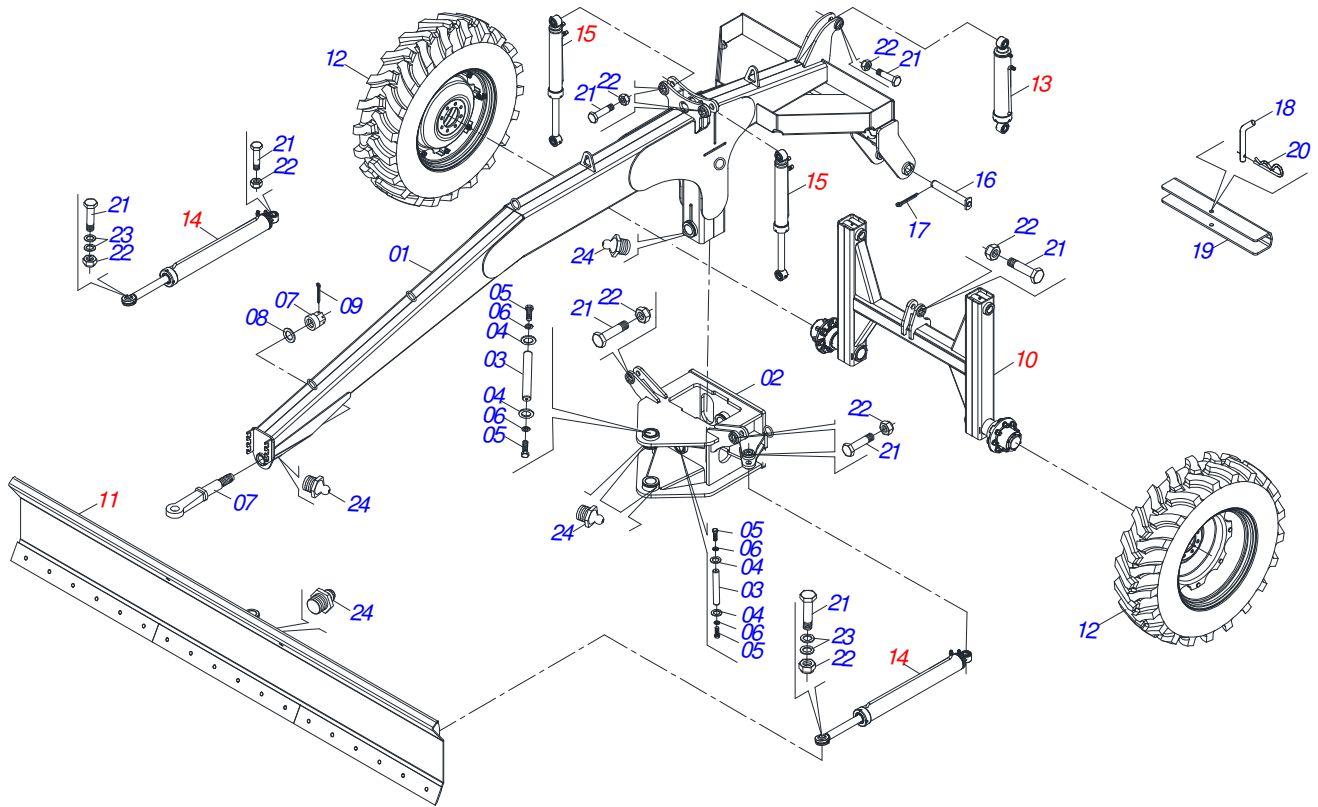

Artículo	Código	Descripción	Ver Pág.	QT
01	0521066181	CHASIS		01
02	0521065915	SOPORTE FIJADOR CUCHILLA		01
03	0541011899	EJE UNION 74 X 508		02
04	0511013244	ARANDELA PLANA		04
05	0503011250	TORNILLO 1 UNC X 2		04
06	0503010012	ARANDELA PRESION 1"		04
07	0503061649	PONTEIRA ENGANCHE SILPA		01
08	0511019776	ARANDELA PLANA 52.5 X 72 X 6.30		01
09	0503012213	PASADOR ABIERTO 1/4" X 4		01
10	0521045486	RODADO SIN NEUMATICO	2	01
11	0521045644	CUCHILLA COMPLETO	4	01
12	0511057177	RUEDA CON NEUMATICO 14,9 X 28 8LONAS		02
13	0521045491	CILINDRO HIDRAULICO 44,45 X 101,60 X 711 X 425	5	01
14	0521045490	CILINDRO HIDRAULICO 50,80 X 101,60 X 1130 X 813	7	02
15	0511058457	CILINDRO HIDRAULICO	6	02
16	0521063252	EJE 50,8 X 332 C/ TRABA		02
17	0503010073	PASADOR ABIERTO 3/8 X 3.1/2		02
18	0541016844	FIJADOR TRABA		01
19	0571018950	TRABA TRANSPORTE 430 X 47		01
20	0503030285	PASADOR ABIERTO		01
21	0571018948	TORNILLO 1.1/4 UNF X 112		10
22	0503010044	TUERCA 1.1/4		10
23	0571019268	ARANDELA PLANA 38,50 X 50 X 6,30		04
24	0503010002	GRASERA 1800		07

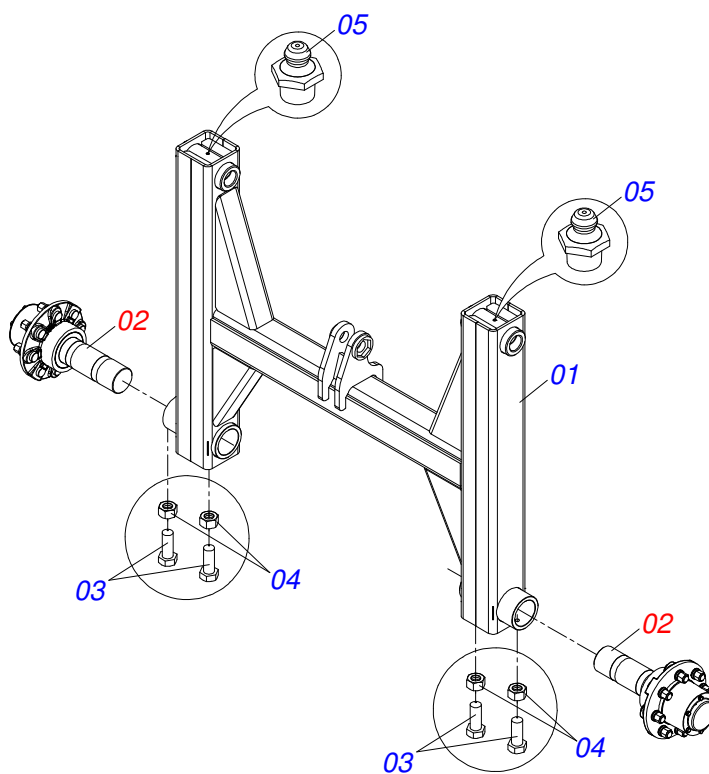

Artículo	Código	Descripción	Ver Pág.	QT
01	0521065912	RODADO LTA		01
02	0511050710	RODADO SIN NEUMATICO (430)	3	02
03	0571018726	TORNILLO 5/8 UNC X 1.3/4 CS		04
04	0503010013	TUERCA 5/8		04
05	0503010002	GRASERA 1800		02

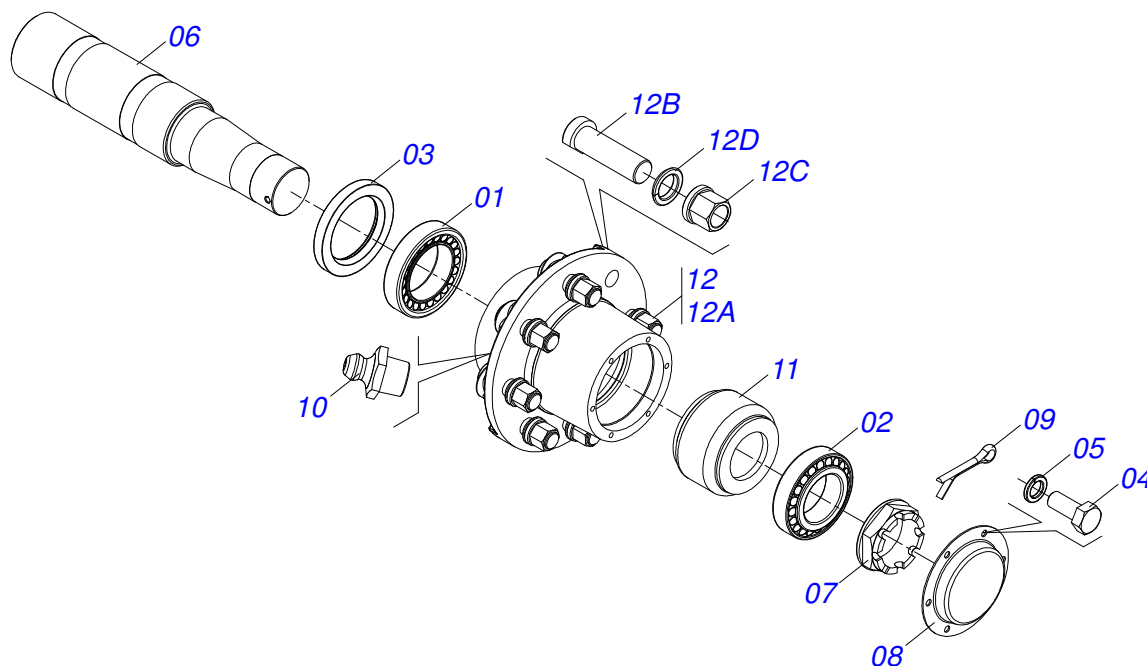

Artículo	Código	Descripción	Ver Pág.	QT
01	0503010059	RODAMIENTO 33287/33462		01
02	0503010007	RODAMIENTO 3982/3920		01
03	0503010050	RETENES 00085-B		01
04	0503010240	TORNILLO 5/16" UNC X 3/4"		06
05	0503011444	ARANDELA PRESION		06
06	0561018159	PUNTA DEL EJE 88,80 X 430		01
07	0502040080	TUERCA		01
08	0541013225	TAPA CAJA RODADO		01
09	0503012231	PASSADOR ABIERTO 1/4 X 3		01
10	0503010002	GRASERA 1800		01
11	1882970002	GRASERA JABÓN		00
12	0501110751	CAJA RODADO CON TORNILHO		01
12A	0502040522	CAJA RODADO		01
12B	0503011339	TORNILLO M22 X 1,5 X 72		08
12C	0503011341	TUERCA M22 X 1,50 BRIDAGR8		08
12D	0503011340	ARANDELA PRESION SPHERIQUE		08

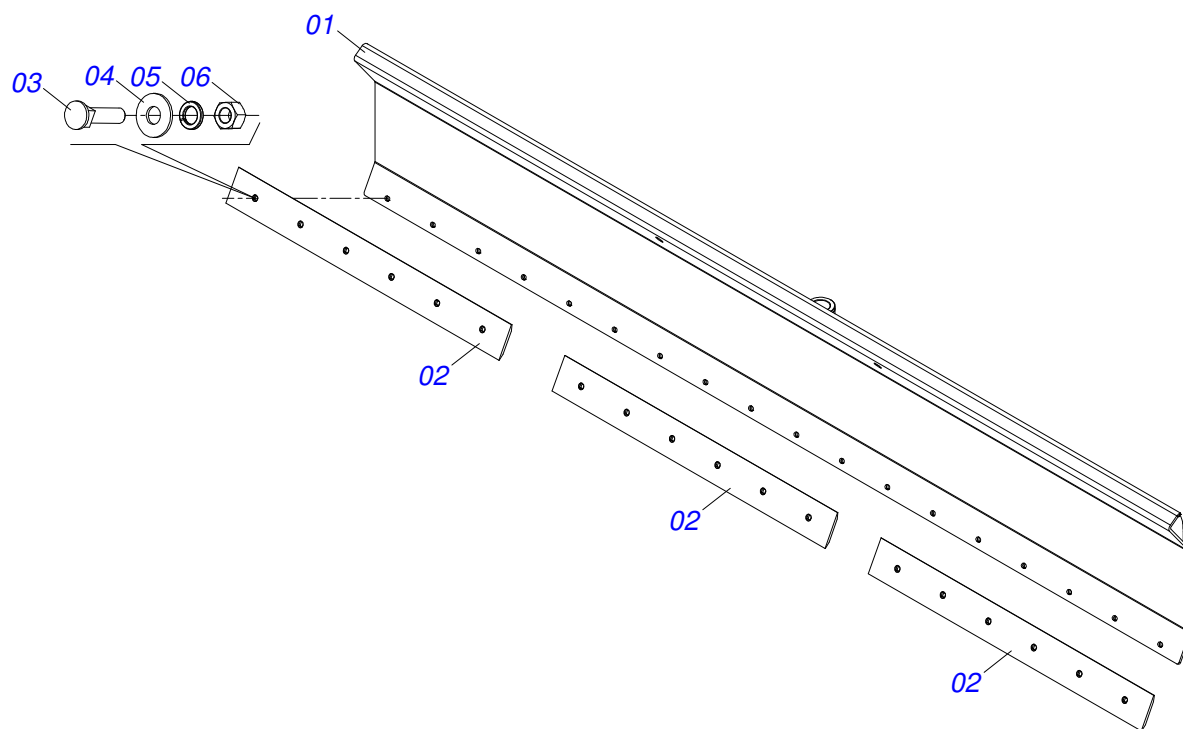

Artículo	Código	Descripción	Ver Pág.	QT
01	0521065905	CUCHILLA 4480 X 722		01
02	0571018949	RASPADOR 1500 X 6 X 1/2		03
03	0501012240	TORNILLO 5/8" UNC X 2.1/2"		18
04	0571010265	ARANDELA PLANA		18
05	0503010027	ARANDELA PRESION		18
06	0503010013	TUERCA 5/8		18

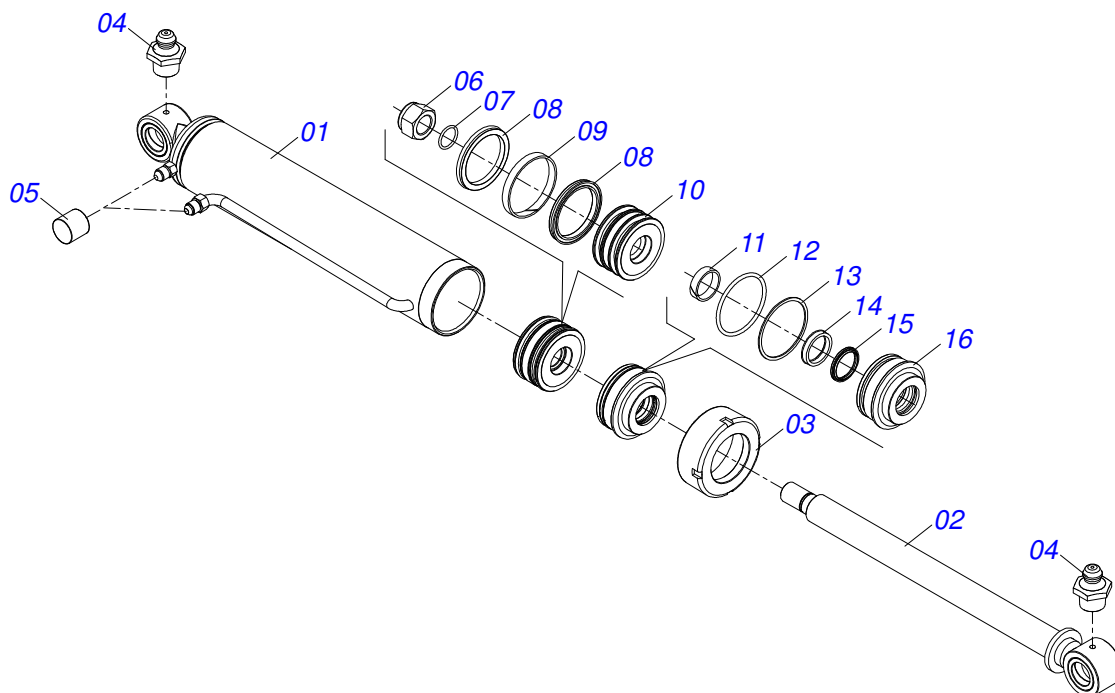

Artículo	Código	Descripción	Ver Pág.	QT
01	0521065925	BASE 101,60 X 532		01
02	0521065969	EXTENSOR 44,45 X 602		01
03	0502010017	TAPA MOVIL 101,6		01
04	0503010002	GRASERA 1800		02
05	0503030385	PLUG CILINDRICO N-002		02
06	0503010817	TUERCA 1.1/4		01
07	0503010345	ANILLO O'RING 2-218 N 3006-9B		01
08	0503010043	ANILLO 3750-3250		02
09	0503010994	ANILLO GUIA EXTERNO W2-4000-500		01
10	0571015240	EMBOLO		01
11	0503010949	ANILLO GUIA INTERNO W2-2000-500		01
12	0503010338	ANILLO O'RING 2-342 N 3006-9B		01
13	0503011061	ANILLO BACK-UP 8-342		01
14	0503010990	ANILLO 1870-1750-375-B		01
15	0503010761	ANILLO RASCADOR D-1750		01
16	0571015239	APOYO ANILLO		01

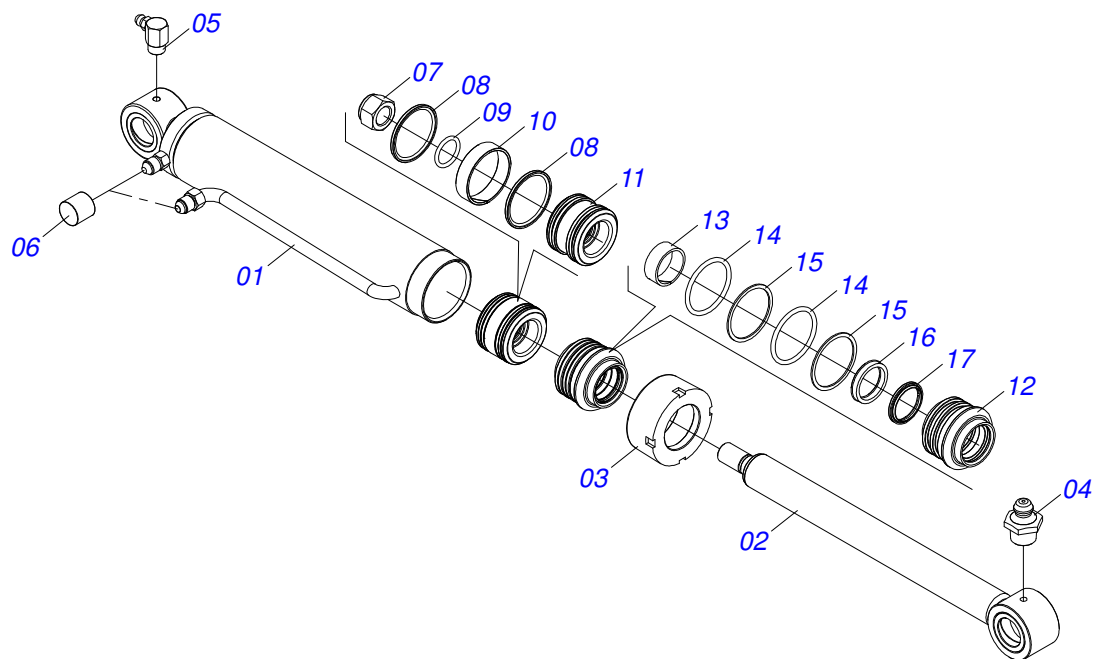

Artículo	Código	Descripción	Ver Pág.	QT
01	0511063212	CAMISA 76,20 X 592,50 PCA 600		01
02	0501068711	EXTENSOR 44,45 X 570		01
03	0502011899	TAPA MOVIL 76,2		01
04	0503010002	GRASERA 1800		01
05	0503010004	GRASERA 1890 3/8"		01
06	0503030385	PLUG CILINDRICO N-002		02
07	0503010063	TUERCA 1" UNF		01
08	0503018138	ANILLO BS		02
09	0503010042	ANILLO O'RING 2-214 N 3006-9B		01
10	0503018140	ANILLO GUIA		01
11	0581010304	EMBOLO		01
12	0581010301	SOPORTE ANILLOS		01
13	0503017938	ANILLO GUIA		01
14	0503010343	ANILLO O'RING 2-334 N 3006-9B		02
15	0503011059	ANILLO BACK-UP 8-334		02
16	0503017937	ANILLO		01
17	0503010761	ANILLO RASCADOR D-1750		01

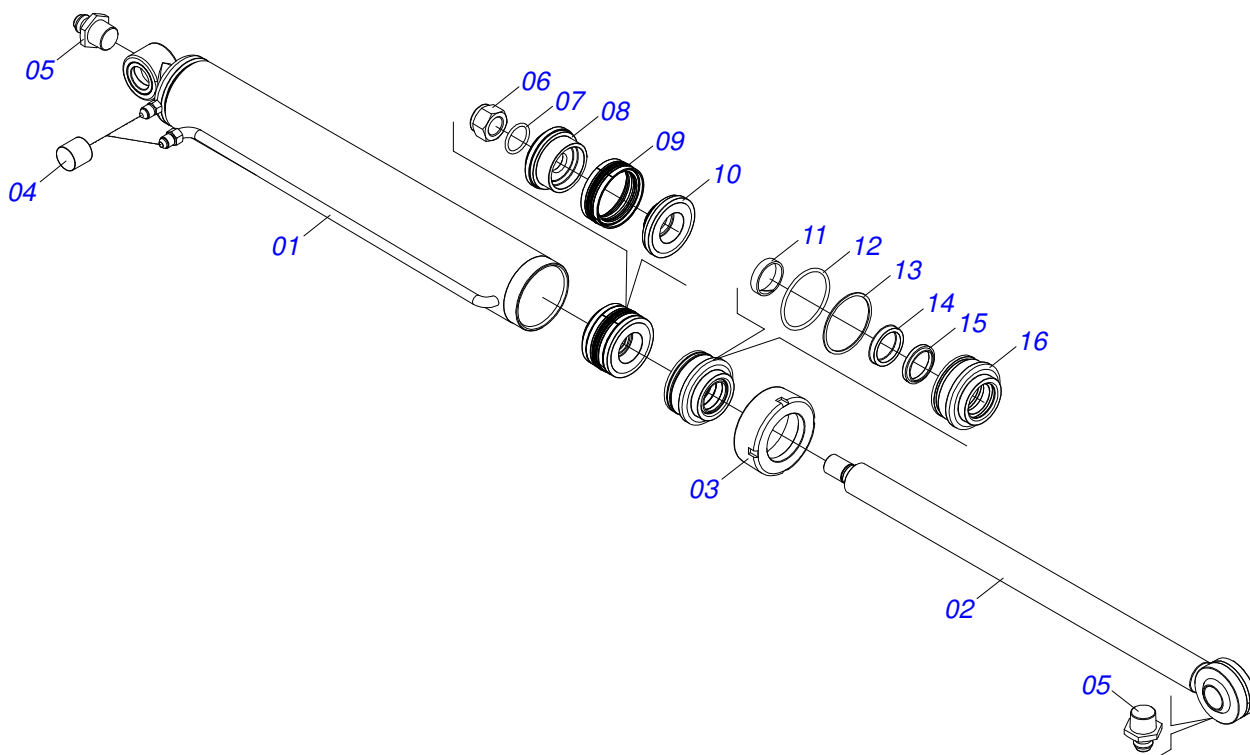

Artículo	Código	Descripción	Ver Pág.	QT
01	0521065923	BASE 101,6 X 930		01
02	0521065924	EXTENSOR 63,50 X 1004		01
03	0502010017	TAPA MOVIL 101,6		01
04	0503030385	PLUG CILINDRICO N-002		02
05	0503010002	GRASERA 1800		02
06	0503010817	TUERCA 1.1/4		01
07	0503010345	ANILLO O'RING 2-218 N 3006-9B		01
08	0561016387	PISTÓN DEL CUERPO		01
09	0503015633	SELLADO SELEMASTER		01
10	0561016389	CUERPO EMBOLO		01
11	0503015634	ANILLO DE SLYDRING		01
12	0503010338	ANILLO O'RING 2-342 N 3006-9B		01
13	0503011061	ANILLO BACK-UP 8-342		01
14	0503015635	ANILLO DE CIERRE U-CUP		01
15	0503015636	RASCADOR DE CIERRE		01
16	0502012642	APOYO DE LOS ANILLOS		01

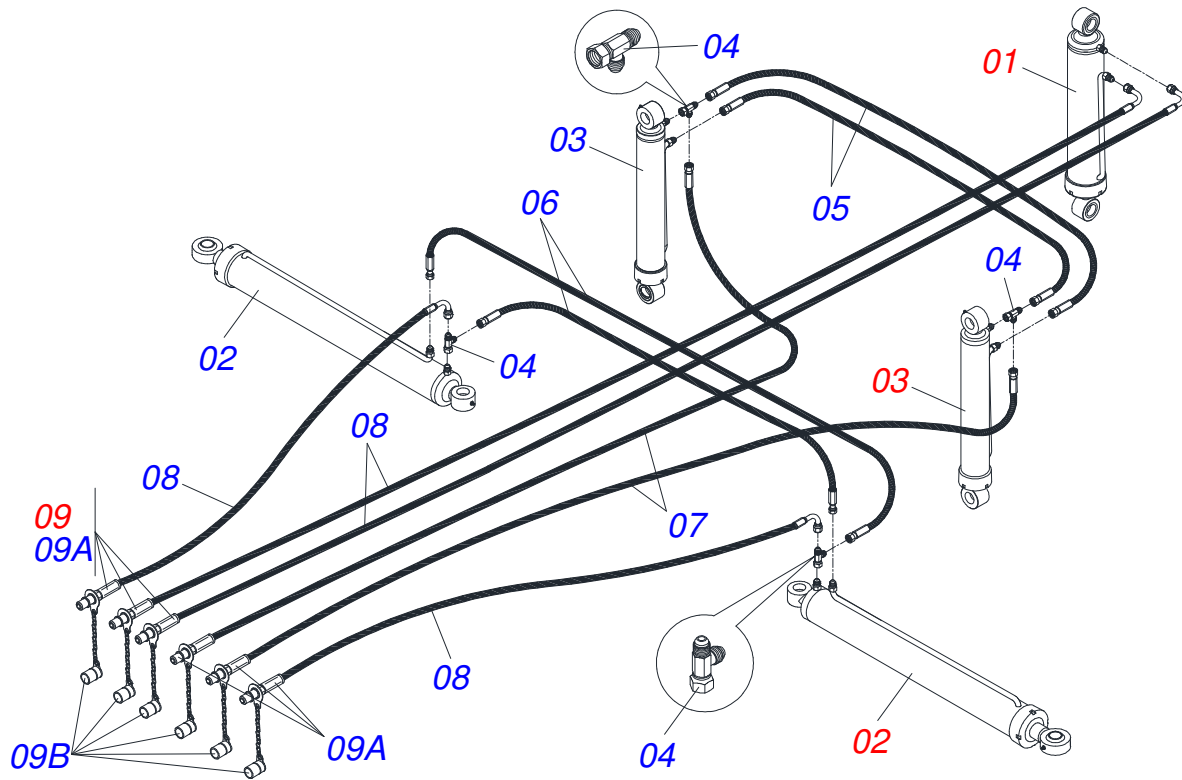

Artículo	Código	Descripción	Ver Pág.	QT
01	0521045491	CILINDRO HIDRAULICO 44,45 X 101,60 X 711 X 425	5	01
02	0521045490	CILINDRO HIDRAULICO 50,80 X 101,60 X 1130 X 813	7	02
03	0511058457	CILINDRO HIDRAULICO	6	02
04	0503011968	ADAPTADOR T CON TUERCA		04
05	0501080105	MANGUERA 3/8 TR-TR		02
06	0501080047	MANGUERA 3/8 X 1700 TR-TR		02
07	0501080409	MANG 3/8" X 1700 TC-TM		02
08	0501080477	MANGUERA 3/8 X 7012 TC-TM		04
09	0501053834	ACOPLAMIENTO RAPIDO MACHO AGRICOLA CON TAPA - 1/2 NPT		06
09A	0503011627	MACHO ENGANCHE RAP AGR 1/2 NPT		06
09B	0503011882	TAPA PLASTICA P/ ENG RAP		06



CIVEMASA

www.civemasa.com.br



Publicaciones Técnicas | Elaboración y Revisión
MARINA PEREZ NIZA